# KAPLAN

HAFTALIK MECMUA

SAYI: 18 FİATI: 100 Krş


BU HAFTANIN HEDİYESİ KOL SAATI

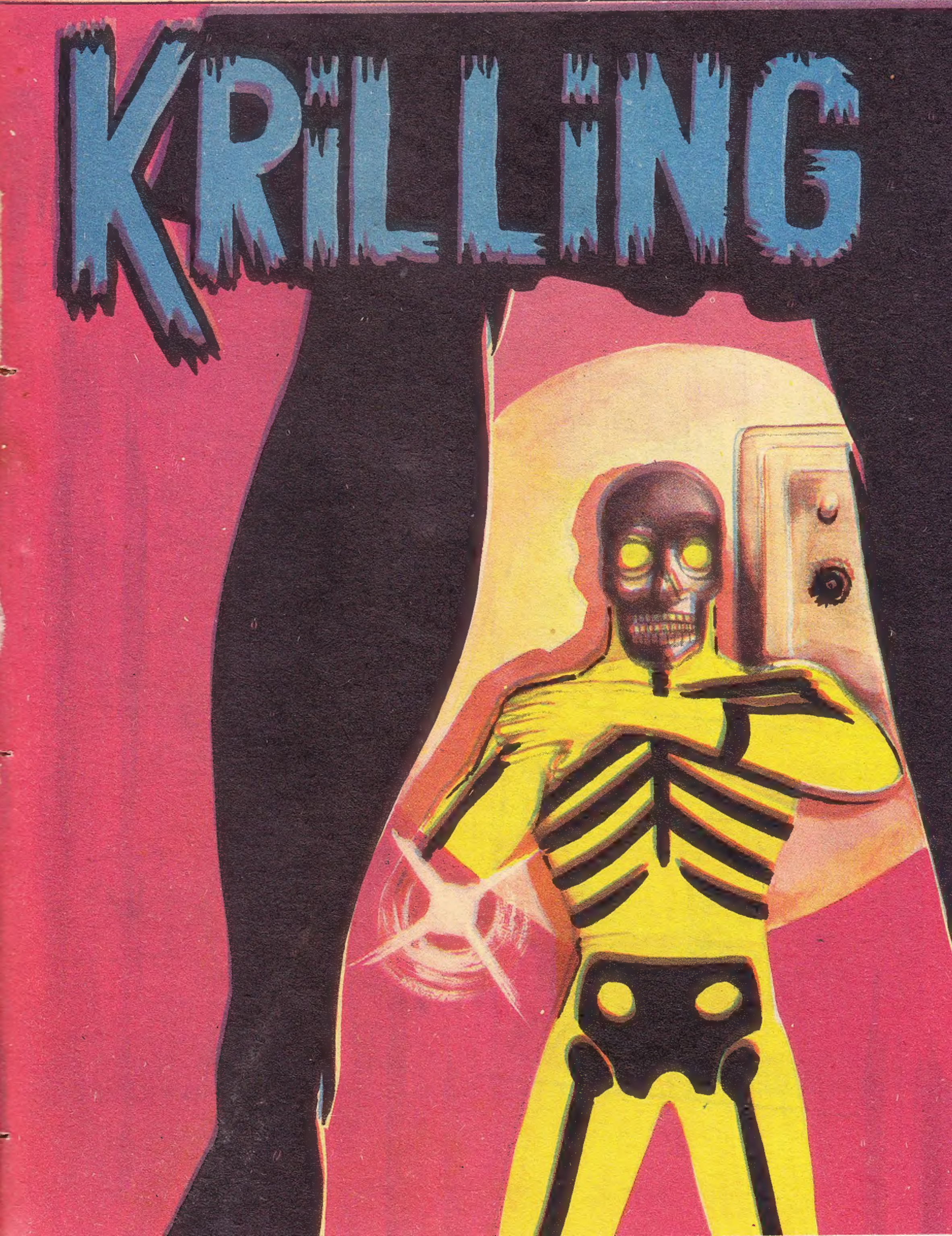

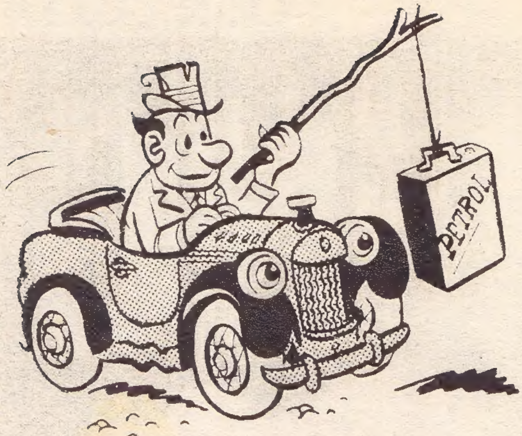
PETROL

BURNUNU HAVUÇ ZANNEDEN ADAMI SENMİSİN YOKSA!..

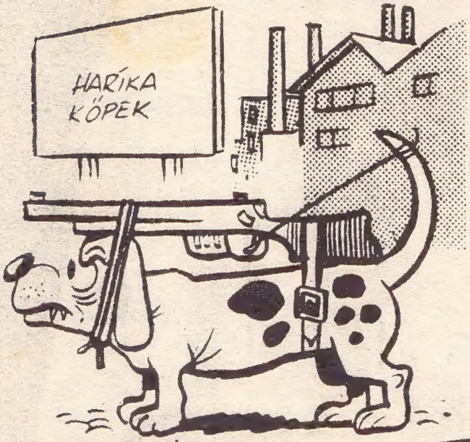
HARİKA KÖPEK

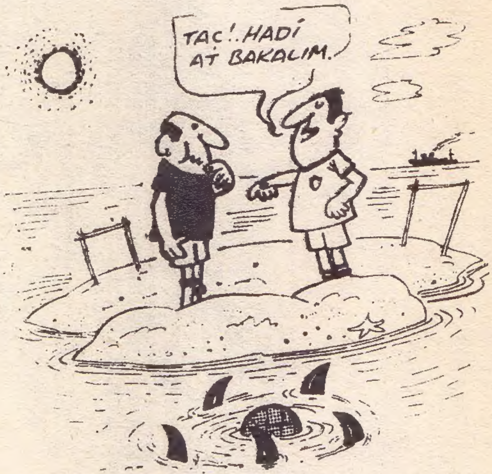
TAC!..HADİ AT BAKALIM.

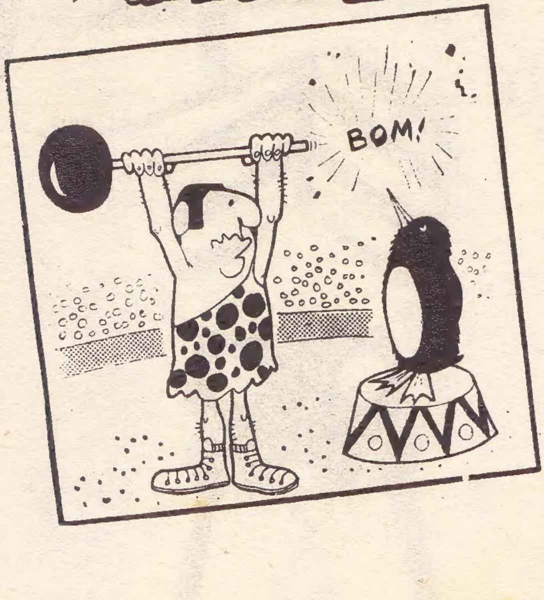
BOM!

İLLALLAH ŞU PLÂSTİK ÇİCEKLERDEN YAHU!..

ZEKİCE BİR ŞEY. HİÇ BİR ŞEY YOKMUŞA BENZİYORDU DUVARDA...
BURADA HER ŞEY ÖYLEDİR...
CLANG
VE DAHA GÖRECEKLERİN VAR BU ZEKİCE ŞEYLERDEN...
İŞTE MTK 6000 İN PLANLARI KRİLLİNG. NE YAPACAKSIN GÖRELİM BAKALIM...
NE Mİ YAPACAĞIM? AMMA BUDALACA SORU...
HEY!.. BUDA NE?..
VLAM
KIRILMAZ ÖZEL KRİSTALDEN BİR KILIF...
AMA... PLANLAR..
HAVAYLA TEMAS EDİNCE BUHARLAŞIYOR... HA... HA... HA... BENİM İŞİME YARAMAZLAR ARTIK...
HEPSİ HAFIZAMDA YAZILI... SANA GELİNCE KRİLLİNG. HOŞÇA KAL. İKİ SAAT İÇİNDE MTK 6000 SÖKÜLÜP AMERİKADAKİ GİZLİ ÜSLERİMDEN BİRİNE NAKLEDİLECEK. BURADA DA HER ŞEY HAVAYA UÇACAK...
SEN DE DAHİL!..

VLAM
HOŞCA KAL KRİLLİNG!.. ORASI SENİN MEZARIN OLACAK!..
EPEY TUZAK HAZIRLAMIŞ BU ALLAHIN BELÂSI... BAKALIM NERDEYİZ ŞİMDİ...
MADEN... MÜKEMMEL... LASERLE BİR DELİK AÇARIZ ELBET...
İKİ SAAT SONRA HER ŞEY HAVAYA UÇACAK DEDİ MİSTER ATOM... ELİMİ ÇABUK TUTMALIYIM...
ÜÇ TANE DAHA VAR. SONRA BİTİYOR İŞİMİZ...
MÜKEMMEL. HEPSİ ALTI SAAT SONRA ELİZABETH GREEK'İN GİZLİ ÜSSÜNDE OLMALI...
MİSTER JOHN BROWN-NEWYORK. BU GÜMRÜK İÇİN... EN AZINDAN ON BİN JOHN BROWN VARDIR NEW-YORK'TA...
JOHN BROWN
NEW YORK - N.Y

TALİMAT BURADA... MALI GÜMRÜKTE BIRAKIP BU KAĞITLARI TASDİK ETTİRECEĞİM. SONRA BAŞKA BİR ADAMIMIZ GİDİP MALI ÇEKECEK.
MÜKEMMEL.
UÇAK AMERİKA'DA YENİDEN MONTE EDİLİNCE HEM RUSLARLA, HEM AMERİKALILARLA TEMASA GEÇİP MİLYARLAR ALACAĞIM... HA... HA... HA...
A
BU LAĞIMIN SONU NEREYE ÇIKIYOR ACABA?.
BANA ÖYLE GELİYOR Kİ HER ŞEYİ HAVAYA UÇURACAK OLAN PATLAYICI MADDE BURADA...
İŞTE İLAHIN KIRILMAZ KRİSTALİ. LASER'E DAYANAMIYOR MAMAFİ...
ON DAKİKAYA AYARLAYALIM BAKALIM ŞUNU...

GÜZEL BİR SÜRPRİZ OLACAK... ŞURDA BİR ÇIKIŞ VAR... BELKİ-DE BİR HAVA DELİĞİDİR...
FAZLA DÜŞÜNE-CEK VAK-TİM YOK...
PATLAMAYA ÜÇ DAKİKA VAR UZAKLAŞ-MALIYIM...
İKİ DAKİKA KALDI...
BİR DAKİKA...

BOOM
MİSTER ATOM ŞİMDİ PARÇALARINA AYRILIP GERÇEK BİR ATOM HALİNE GELMİŞ OLMALI
YAPILACAK İLK ŞEY LOLA'YI KURTARMAK OLMALI... SONRA UÇAĞI DÜŞÜNÜRÜZ... PLÂNLAR YOK OLDU AMA UÇAK DEĞİL...
MİSTER ATOM'UN MASASINDAN ŞU KAĞIDI ALMAYI BAŞARDIM... HER ŞEY YAZILI BURADA. 48 SANDIĞA YERLEŞTİRİLMİŞ OLAN UÇAK NEW-YÖRK'TA JOHN BROWN ADRESİNE GÖNDERİLMİŞ...
LOLA'YI KURTARIRSAM BUNLARIN PARÇASI BİLE KALMAZ...
ZAMAN DUYGUMU KAYBETTİM BİRAZ... KAPALI YERLERE TIKMALARI YÜZÜNDEN...

PATLAMAYI DUYDUN MU ?..
KRILLING OLMALI. BU İŞİ BAŞARACAĞINDAN EMİNDİM ZATEN.
GERÇEKTEN CESUR BİR TİP...
AMA ŞEF, ŞU GÜZEL KIZI KENDİMİZ İÇİN ALIKOYSAK FENA OLMAZDI HA?..
KRILLING'İ YOK ETTİKTEN SONRA ONU DA DÜŞÜNÜRÜZ...
KOLAY OLACAĞINI SANIYORSUN HA?..
PEK KOLAY DEĞİL TABİİ AMA KRILLING ŞİMDİYE KADAR HEP İKİNCİ SINIF CASUSLARLA UĞRAŞTI... SONRA BİZİMKİ GİBİ GÜÇLÜ VE GENİŞ BİR TEŞKİLATLA DA ÇALIŞMADI. ANLATABİLİYOR MUYUM BİLMEM...
DAHA İYİ AÇIKLA HELE ŞUNU. PEK MERAK ETTİM...
HA?!
KRILLING!
BEKLEMİYOR MUYDUNUZ YOKSA?
TABİİ, TABİİ. HERŞEY İYİ GİTTİ DEĞİL Mİ ?..
ÇOK İYİ...

HAYIR...
BAVULUMU TECRÜBELERLE DOLDURUYORDUM. VE ŞİMDİ DE BÜYÜK CASUSLUK TEŞKİLATINI SAF DIŞI BIRAKIYORUM...
NO!
BU İŞ TAMAM. ŞİMDİ BUNUN UÇAĞIYLA AMERİKAYA DÖNELİM. KAYBEDİLECEK VAKİT YOK...
SEVGİLİM!.. SEVGİLİM!..
LOLA!..
OH SEVGİLİM SENİ NASIL ARZULUYORUM...
CANIM...
UHMMMMM...
NEWYORKTA FAKİR BİR APARTMAN DAİRESİNDE JOHN BROWN ADINDA BİR ÇOCUK OTURMAKTADIR...
ANNE BANA DÖRT DOLAR VER.
NE YAPACAKSIN DÖRT DOLARI.

BİR KANADA ŞİRKETİNİN GÖNDERDİĞİ BOMBARDIMAN UÇAĞI MODELİ-Nİ ALMAK İSTİYO-RUM.
METELİK BİLE VEREMEM SA-NA BU İŞ İÇİN...
OF ANNE, UÇAKLARIN YAPILIŞI İLE UĞR
MAZSAM NASIL İSTEDİĞİN Gİ-Bİ MUHASE-BECİ OLABİ-LİRİM ?..
HAYDUT!..
HA... HA... HA... İKİ GÜN İÇİNDE ALINIR DİYOR-LARDI... ŞİMDİ PARA-YI YATIRIP, İKİ GÜN SON-RA UÇAĞIMI ALIRIM. NE GÜZEL UÇAK MODELİNİ SÖKÜP TAK-MAK...
ZOW
İKİ GÜN SON-RA NEWYORK GÜMRÜK Bİ-NASININ DIŞINDA...
İHBARNAMEYİ GÖN-DERDİLER BİLE. ÇE-TENİN ADAMI ARZI EN-DAM ETMEKTE GECİK-MEZ...
AMA, YA GÜMRÜKÇÜ-LER SANDIK-LARI AÇAR-LARSA ?..
TOM
BUNU ÖNCEDEN DÜŞÜNDÜLER. AYNI ZARFLARDAN BAŞKALA-RINA DA GİTTİ... BÖYLECE KİMSE ŞÜPHE ET-MİYECEK...
ANLIYO-RUM.
MİSTER ATOM'DAN ARTIK HİÇ BİR HA-BER ÇIKMAMASI GARİP. BU SAAT-TE ÇOKTAN NEW-YORK'A GELMİŞ OLMALIYDI...
GELDİ... GELDİ...

AY!..
ALLAH BELASINI VER...
APTAL MAYMUN, GÖRMEN İÇİN DÖRT GÖZ YETMİYOR MU? DÜRBÜN TAK BARİ!..
AFFEDERSİNİZ EFENDİM!..
HIMM.. O OLMALI... SEN BURADA BEKLE... BEN GİDİP BAKAYIM GERÇEKTEN TESKİLATTAN MALI ÇEKMEYE GÖNDERİLEN ADAM MI?..
PEKİ SEVGİLİM.
BEN JOHN BOROWNIM. ÇEKİLECEK 48 SANDIK UÇAK MODELİ VAR.
ŞU TARAFA BUYURUN EFENDİM...
O... TA KENDİSİ... YANILMAMIŞIM...
İSTE SANDIKLARI TASIYACAK OLAN DÖRT TEKERLEKLİ TRANSATLANTİK TE BU...
TRANSPORT

YAVAŞ OLUN YAVAŞ OLUN, İÇİNDE HİÇ BİR ŞEY YOK, SADECE SAMAN...
PANT PANT
MERAK ETMEYİN BAYIM...
OKEY ÇOCUKLAR... ŞUNU ALIN VE BİR VİSKİ İÇİN... İYİ GELİR...
NE CÖMERTLİK?!..
ZAFF
VİSKİ İÇECEK HALMİ KALDI BENDE?
HAYDİ STAN, SÜR GİDELİM. İŞLER İYİ GİTTİ...
HIMM..
AMA NEREYE GİDİYORSUN? GİDECEĞİMİZ YOL BU DEĞİL!.
HANGİSİ PEKİ?
AMA... AMA SEN STAN DEGİLSİN...
İYİ BİLDİN DOSTUM, BU ZEKAN SANA GERİ DÖNÜŞÜ OLMAYAN BİR YOLCULUK BİLETİ KAZANDIRMIŞ BULUNUYOR...
AH!

NEREYE GİDİYORUZ SEVGİLİM? BURDA NEWYORK'TA YOLLARI PEK İYİ BİLMİYORSUN...
YANILIYORSUN SEVGİLİM BEN MESLEĞE BURADA BAŞLADIM...
HEY, DİREKSİYONDAKİ STAN DEĞİL... ÖTEKİDE OX DEĞİL, BİR KIZ...
EVET, HEMEN MERKEZE HABER VER. BUNDA BİR İŞ VAR.
NE YAPALIM ÖYLEYSE!?
KAMYONU TAKİP EDİN... BİZE ARAZİ DURUMUNU, BULUNDUĞUNUZ MEVKİİ BİLDİRİN. MÜMKÜN OLDUĞU KADAR ADAM GÖNDERİRİZ..
OKEY ŞEF!..
NEWYORK'TAN ÇIKIYORUZ. CONNETTICUT DEVLETİNE GİDİYORUZ: ORDA SANDIKLARI SAKLIYABİLECEĞİMİZ BİR SÜRÜ YER BİLİYORUM.
HAY ALLAH... BİR LASTİK PATLADI GALİBA!..
SBRANG!
BÖYLE BİR YOLDA DAHA BETERİ DE OLABİLİRDİ...
TRANSPORT

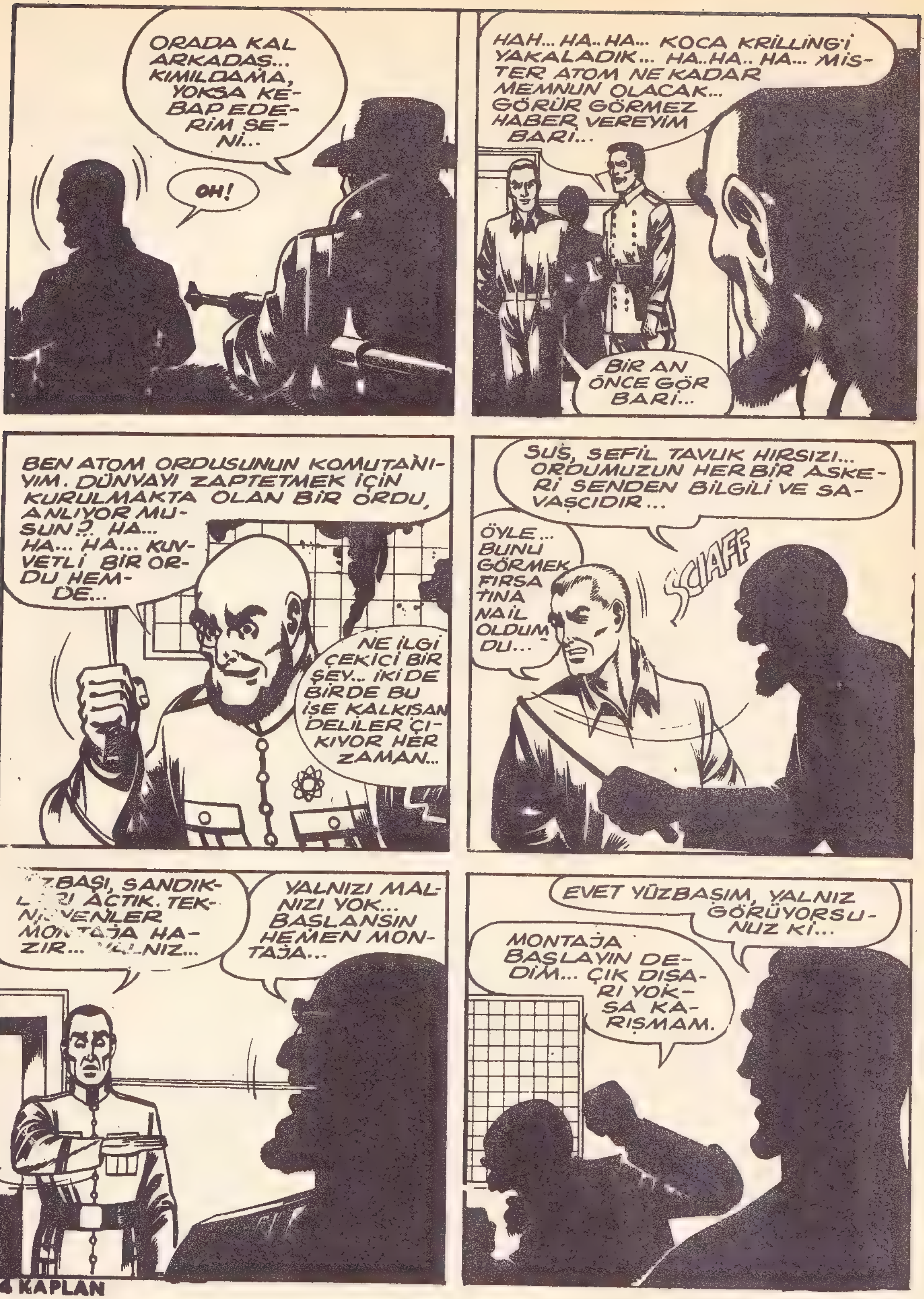
ORADA KAL ARKADAŞ... KIMILDAMA, YOKSA KEBAP EDERİM SENİ...
OH!
HAH... HA.. HA... KOCA KRILLING'İ YAKALADIK... HA..HA.. HA... MİSTER ATOM NE KADAR MEMNUN OLACAK... GÖRÜR GÖRMEZ HABER VEREYİM BARİ...
BİR AN ÖNCE GÖR BARİ...
BEN ATOM ORDUSUNUN KOMUTANIYIM. DÜNYAYI ZAPTETMEK İÇİN KURULMAKTA OLAN BİR ORDU, ANLIYOR MUSUN?.. HA... HA... HA... KUVVETLİ BİR ORDU HEMDE...
NE İLGİ ÇEKİCİ BİR ŞEY... İKİDE BİRDE BU İŞE KALKIŞAN DELİLER ÇIKIYOR HER ZAMAN...
SUS, SEFİL TAVUK HIRSIZI... ORDUMUZUN HER BİR ASKERİ SENDEN BİLGİLİ VE SAVAŞCIDIR...
ÖYLE... BUNU GÖRMEK FIRSATINA NAİL OLDUMDU...
SCIAFF
ZBAŞI, SANDIK-
RI AÇTIK. TEK-
NİSYENLER
MONTAJA HA-
ZIR... LNIZ...
YALNIZI MALNIZI YOK... BAŞLANSIN HEMEN MONTAJA...
EVET YÜZBAŞIM, YALNIZ GÖRÜYORSUNUZ Kİ...
MONTAJA BAŞLAYIN DEDİM... ÇIK DIŞARI YOKSA KARIŞMAM.

GÖKLERİN İNCİSİ MTK 6000'İ GÖRMEK ŞEREFİNE NAİL OLDUNUZ MU BİLMİYORUM...
EVET, ŞAHSEN BİR GÖZ ATTIM AMA BİR DAHA GÖRMEK İSTERDİM DOĞRUSU...
YÜZBAŞIM MONTAJ İŞİ TAMAM...
MÜKEMMEL... BU BİR REKOR OLDU... BU KADAR ÇABUK... AFERİN. İSTENEN ZAMANDAN YARIM SAAT DAHA ÇABUK... SİZİNLE ÖĞÜNÜYORUM...
GÖZLERİNİZİ İYİ AÇIN VE GELİN...
GELİYORUM.
İŞTE... ÜNLÜ MTK 6000
YA, NERDE SAHİ ?..
NE... NE... NERDE? NEREYE GİTTİ KOCA UÇAK YAHU ?..
YERDE YÜZBAŞIM...
NEEE? BU SOYTARILIK NE? BUNLAR ÇOCUKLAR İÇİN OYUNCAK UÇAKLAR..
SİZE BUNU SÖYLEMEK İSTİYORDUM YÜZBAŞIM. SANDIKLAR BUNLARLA DOLUYDU...

TAM ONİKİ KOCA SAYFA JOHN BROWN VAR NEWYORK'TA... AYLARCA SÜRER HEPSİNİ TEKER TEKER ARAMAK...
KURTULUŞ YOK, MİSTER ATOM BİZİ CEZALANDIRACAK...
BEN CANIMI ÇOK SEVERİM... ÖLMEK İSTEMİYORUM...
BİZ DE...
ŞU POTASYUM SİYANÜR HAPINI YUTUN. HİÇ OLMAZSA ACI ÇEKMEDEN ÖLÜRÜZ.
BAŞÜSTÜNE YÜZBAŞIM...
İŞTE MİSTER ATOM'UN UÇAĞININ PARÇALARINI GÜMRÜKTEN ÇEKEN ÇOCUK. MESELENİN ESRARI BÖYLECE AYDINLANMIŞ OLUYOR...
ŞİMDİ GECENİN OLMASINI BEKLİYECEĞİZ. BİR KAMYONLA GELİP UÇAĞI GÖTÜRÜRÜZ. ÇOK İŞİ YOK... FAZLA MONTE EDEMEMİŞ NEYSEKİ...
EVET BİTİRSEYDİ BELKİ UÇURURDU DA...
ETRAFTA BİR KÖPEK BİLE YOK... KAMYONU EVE YAKLAŞTIRALIM

HAY ALLAH BELASINI VERSİN... MTK 6000 NEREDE PEKİ ŞİMDİ?. NEREDE?. MİSTER ATOM NE DER ŞİMDİ BANA?.
TAM HAREKETE GEÇECEK AN...
GEL LOLA... BURADA BÜYÜK BİR KARIŞIKLIK VAR. KAÇMAK İÇİN EN UYGUN ZAMAN...
GÜLMEKTEN KATILACAKTIM AZ DAHA...
GÖRELİM BAKALIM O DOLANDIRICI KANADALILAR DÖRT DOLARA KARŞILIK SANA NE VERMİŞLER...
BAHÇEYE GETİRTTİM ANNE. EVE SIĞMADI...
AMA... AMA.. BÜTÜN BUNLARI DÖRT DOLARA MI VERDİLER?.
GÜMRÜKTEN ÖYLE DEDİLER. SANDIKLARIN ÜZERİNDE BENİM ADIM YAZILIYDI... GÖNDEREN DE KANADA ŞİRKETİ...
FİUT FİUT FİUT...

ÇILGINCA BİR ŞEY... MİLYARLAR EDEN BİR UÇAK BURDA GECENİN SOĞUĞUNDA BIRAKILMIŞ...
BAK SEVGİLİM BİR ARABA VAR...
AMA ÜZERİNDEN LASER IŞINI GÖNDERİYOR...
HAY ALLAH BELÂSINI VERSİN, KİM BU ÇILGIN ?!!
WOSH
DİKKAT SEVGİLİM!..
LASERE KARŞI LASER!.. O UÇAĞI YOK ETTİ... BEN DE ONU YOK EDECEĞİM!..
WAMP
VAY CANINA... O DA NE?!.
MTK 6000
KİMSENİN OLMAYACAK VE BİZ YİNE GÖRÜŞECEĞİZ KRİLLİNG.
MİSTER ATOM.
MİSTER ATOM MUÜSLE BERABER HAVAYA UÇMADI DEMEK?!.
SON

Korsanlar ilerledi, Malkoçoğlu olduğu yerde bir kere döndü, kuru bir kemik çatırdısı duyuldu. kafalar, kollar uçtu, göğüsler parçalandı
SAVULUN BRE!..
Malkoçoğlu bir rüzgâr, Malkoçoğlu bir fırtınaydı. Vuruyor, kolları bacakları düşürüyor, çevresini boşalttıyordu
Bütün gözler Malkoçoğluna çevrilmişti. Esirlere bakan muhafızlardan birinin sessizce yere yıkıldığını kimse farketmedi
Kargaşalıktan yararlanarak gardiyanı kılıcı ile haklamıştı.
ANAHTARLARI ALALIM

ön sıradakiler gizleme yaparken arkadakiler zincirleri boşaltıyordu
HEY, ŞURAYA BAKIN; TUTSAK_ LAR ZİNCİRLERİNİ ÇÖZMÜŞ, GARDİYANLA RI HAKLAMIŞ
HA-HAAAAAAYT! DAĞDA, TAŞTA KURT KOMAYAN, MALKOÇ_ OĞLU NAM YİĞİDİN AT UŞAĞI EJDER DERLER ADIMA SAVULUN BRE YETTİM
EJDER, ŞEYTANIN SOL BOYNUZU! NE_ REDEN ÇIKTIN GENE?

DURUM ÜMİTSİZ SAVUŞMANIN TAM ZAMANI
KAÇMALI... UZAKLAŞMALI BURADAN
EGON KAÇIYOR
EJDER, ARDIMA DÜŞENLERİ OYALA. EGON KAÇIYOR. YAKALAMALIYIZ ONU
BİR AYAK SESİ. BİRİ BENİ İZLİYOR OLMALI

Kızıl kulenin koridorlarında amansız bir takip başladı. Ayak sesleri boş koridorlarda yankılar bırakıyordu
BU MUHAKKAK MALKOÇOĞLU OLMALI. KAÇTIĞIMI FARKETTİ
BU GÜRZ HER ŞEYİ BİRANDA DEĞİŞTİREBİLİR
GARİP ŞEY, AYAK SESLERİ KESİLDİ. YA BİR YERE SAKLANDI, YA DA PUSUYA YATTI
137
KÖŞEYİ DÖNDÜĞÜ ANDA BEYNİNİ DAĞITACAĞIM

GELİYOR, BİR ADIM DAHA ATARSA...
Birden kapının önündeki kandil yere düştü
KARANLIĞA SIĞINMAKLA KENDİNİ KURTARAMAZSIN MALKOÇOĞLU AL BAKALIM
İRİ GÜRZ KORKUNÇ BİR ISLIK ÇALARAK HAVAYI YARDI. MALKOÇOĞLUNA DOĞRU UÇTU
Gürz, karanlığın içinde büyük bir gürültü çıkararak kemerin kenarına çarptı

GÖNDERDİĞİN GÜRZE TEŞEKKÜRLER EGON SİLAHIM İKİLEŞTİ
Malkoçoğlu Egon un pusuya yata bileceğini hesaplamış, baltasını fırlatarak kandili söndürmüştü
HANGİSİNİ SEÇERSİN SÖYLE?
Egon fırlattığı gürzün hedefi bulamadığını anlamış, çok iyi bildiği koridorlarda karanlıktan yararlanarak kaçıyordu
BENİ ASLA YAKALAYAMAYACAKSIN
AYAK SESLERİ. GENE KAÇIYOR
Ayhan
KALENİN İÇİNİ ÇOK İYİ BİLDİĞİNE GÖRE YAKALAMAMA İMKAN YOK. ELİMDEKİ İKİ SİLAH DA ÇOK

ÇILGIN GİBİ KAÇIYOR ONA ANCAK BU GÜRZ YETİŞEBİLİR
YAZIK, İSABET ETTİREMEDİM
İŞTE ZİNCİRLİ KAPI. AÇIK. BENİ MALKOÇOĞLUNUN ELİNDEN KURTARACAK TEK ÇARE
HENÜZ BENİ FARKEDEMEDİ. FARKETTİĞİ ZAMAN İSE ÇOK GEÇ OLACAK
Egon tavanda bir delikten geçen ve kapının yanına takılı duran zinciri sonuna kadar çekti, sonra kapıdan girdi ve bıraktı. Zincir yükseldikçe kapı yavaş yavaş kapandı
KURTULDUM, BENİ ZOR BULUR ARTIK

BİR ÇIKRIK SESİ.... VE TAVANA DOĞRU YÜKSELEN BİR ZİNCİR. KORKARIM ÇOK GEÇ KALDIM
BU ZİNCİRİ TUTAMAZSAM EGON ELİMDEN KAÇTI DEMEKTİR
ZİNCİR HIZLA YÜKSELİRKEN DUVARDAKİ KAPI DA KAPANIYOR. ZİNCİRİ TUTMAK, YA DA KAPININ KAPANMASINA ENGEL OLMAK GEREK
YAZIK, ERİŞEMEDİM!... KAPI KAPANDI
TAVANDAKİ ZİNCİR DE KAYBOLDU

HEDİYE KUPONU

kol saati

FUTBOL TOPU

KAZANAN

SELAHATTİN ÖZCAN
FEYZİ PAŞA MAH.
ÇAY So. NO 79
ÇANAKKALE

# KAPLAN KULÜBÜ

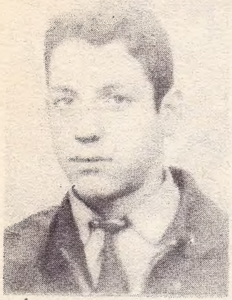

ÖZDEMİR ANIL

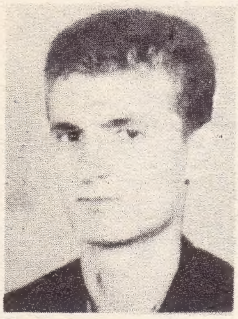

MUSTAFA PEBER

İSMAİL AKBULUT

MEHMET GÜREN

AHMET ÖZÇİÇEK

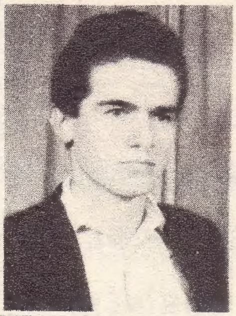

HAMDİ DURAN

KAPLAN
HAFTALIK MECMUA
İç baskı :
Kapak : SER OFSET

Sahibi ve yazı işleri müdürü :
NEJAT ERHAN
İdare yeri : Cağaloğlu
Başmüsahip So.
Emek han kat 3
İSTANBUL

7-6-967

# BEDAVA!

KAPLAN KULÜBÜ
KİTAP SERVİSİ
30 LİRA DEĞERİNDE
CİLT - KİTAP SİPARİŞ
EDEN HER OKUYUCUYA
BEDAVA **FOTOGRAF MAKİNESİ**
VERİYOR

NED KAPLAN YAYINLARI

KAPLAN

BÜTÜN
OKUYUCULARINA

BEDAVA

**FOTOGRAF MAKİNESİ**

VERİYOR

**Kaplan kitap servisine 30 liralık cilt ve bedava fotoğraf makinesini ödemeli olarak adresime yollayınız.**

**İSİM VE SOYADI**

**ADRES :**

YUKARIDAKİ FİŞİ DOLDURUP KAPLAN : KİTAP SERVİSİ CAĞALOĞLU BAŞMUHASİP SOK. EMEK HAN KAT 3 ADRESİNE GÖNDERİNİZ.
30 LİRAYI KİTAPLARI VE FOTOĞRAF MAKİNESİNİ ALIRKEN ÖDEYECEKSİNİZ.
ÖNCEDEN PARA YOLLAMAYINIZ.